

## ATTIVAZIONE LICENZA BORROW

L'attivazione di una licenza Borrow, viene eseguita dalla macchina "Client", collegata in rete con la macchina "Server" delle licenze.

Il "Client" è la macchina che dovrà utilizzare la licenza Borrow, staccata dalla rete con il "Server".

Il "Server" è la macchina che, utilizzando il File di Licenze, gestisce e distribuisce le licenze.

Quindi per attivare una licenza Borrow, bisogna seguire i seguenti passi dalla macchina "Client":

- 1) eseguire il comando "**License Options**" ("Opzioni licenza"):

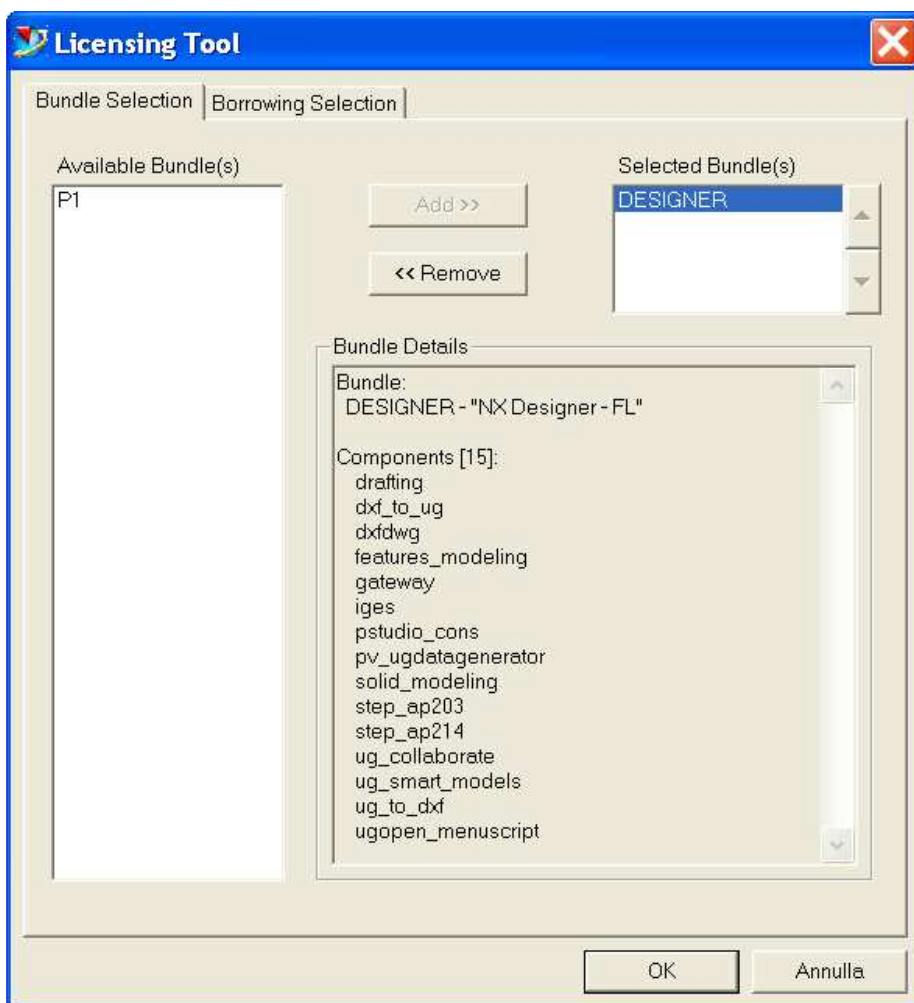

2) selezionare la voce “**Borrowing Selection**”:

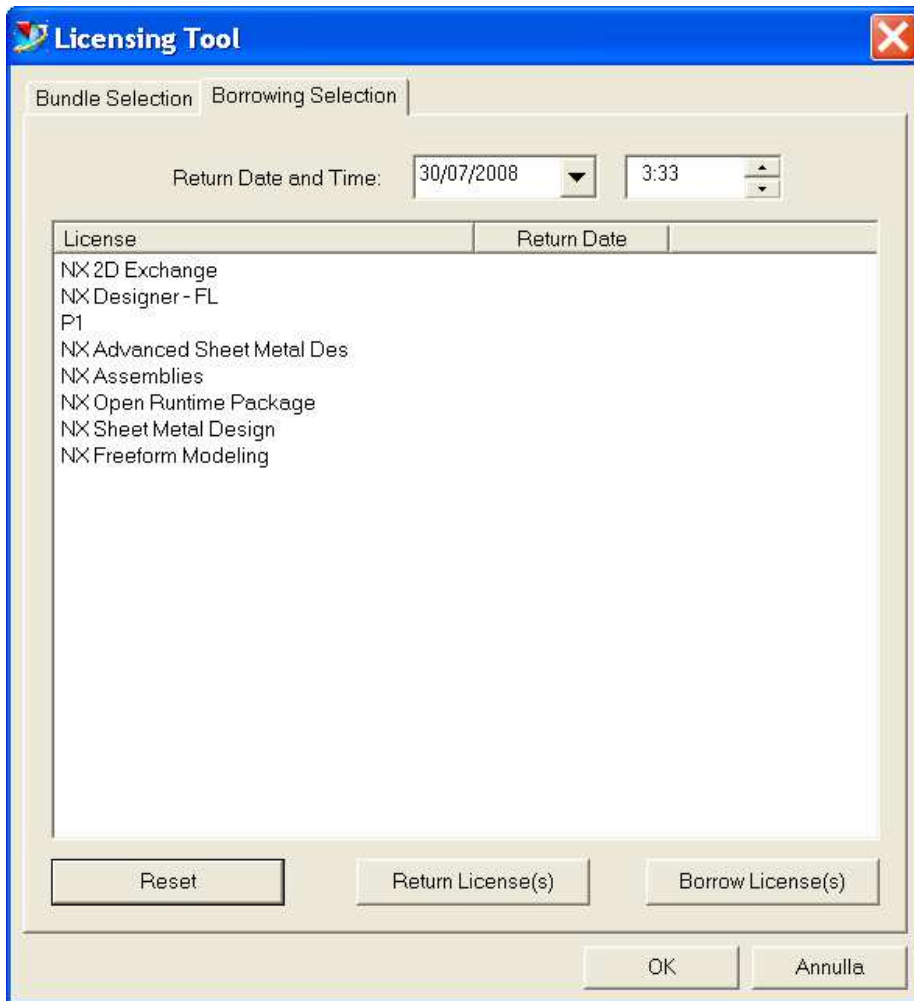

3) selezionare la Feature di Licenza che si vuole utilizzare ed impostare la data e l'ora di fine uso della licenza borrow:

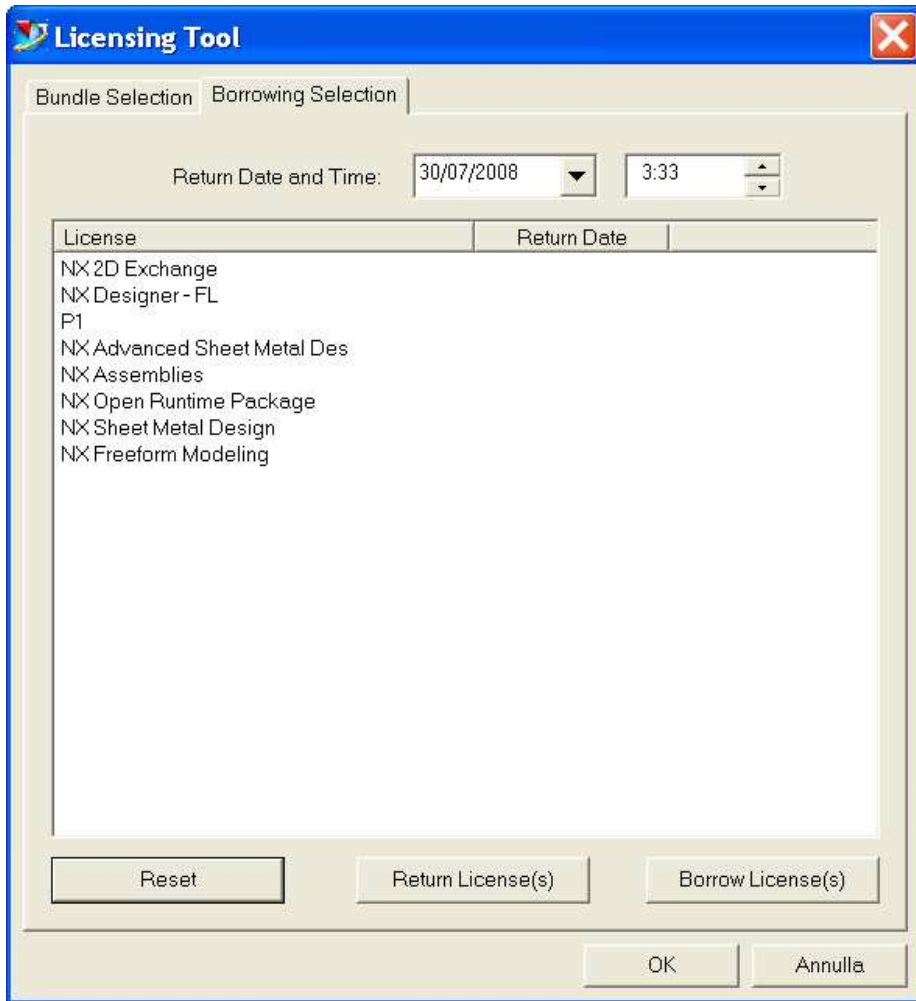

4) premere su **“Borrow Licenses(s)”**:

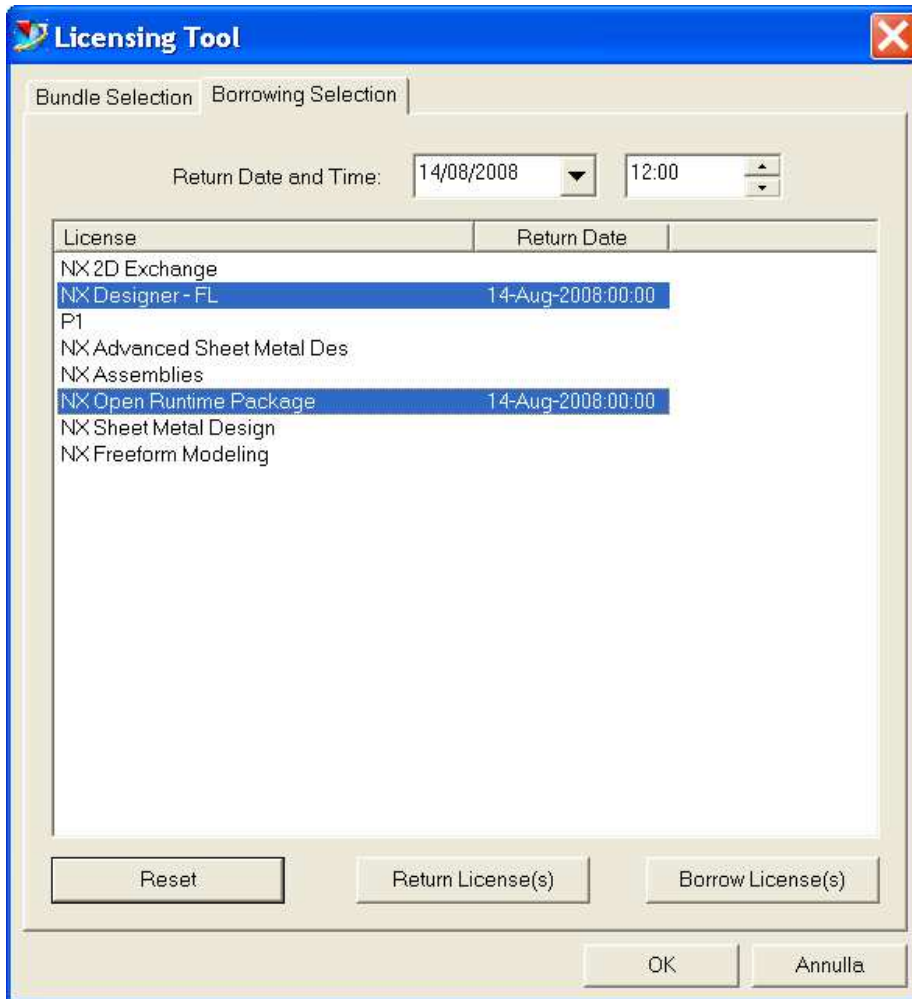

- 5) attenzione che se la Feature di licenza selezionata è un Bundle, apparirà il messaggio:



Questo vuol dire che il Bundle selezionato per il Borrow, deve essere attivato, sempre da "License Options", prima di staccare il "Client" dalla rete con il Server. Una volta staccato il "Client" dalla rete, il Bundle non è più attivabile.

- 6) A questo punto il "Client" può essere staccato dalla rete, ed è possibile eseguire NX utilizzando la licenza Borrow. Sul "Server" resteranno disponibili per gli altri "Client" ancora in rete una licenza in meno rispetto al totale.

- 7) Se il “Client” rientra nella rete con il “Server” in anticipo rispetto alla data per cui è stata staccata la licenza Borrow, è possibile restituirla senza dover aspettare la data di scadenza.

Sempre dal “**License Options**” (“Opzioni licenza”), selezionare la licenza da restituire e premere su “**Return license(s)**”:

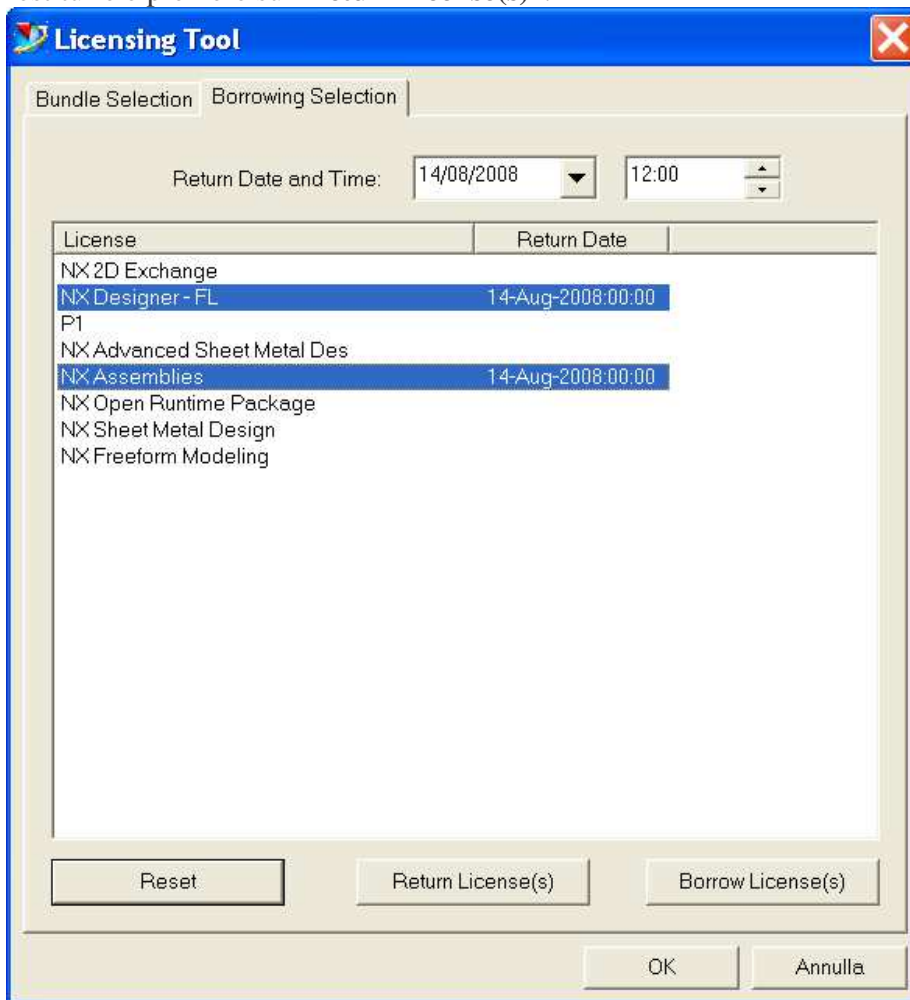

A questo punto le licenze sono tornate a disposizione del numero totale disponibile sul “Server”:

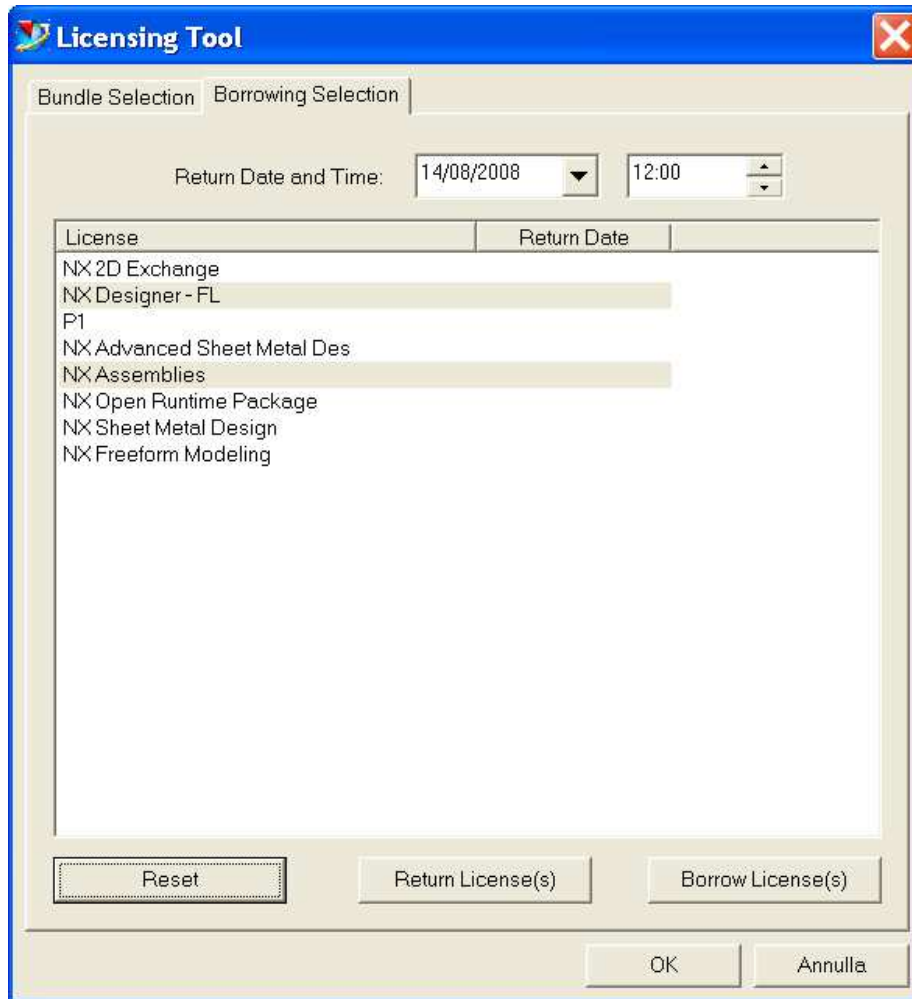

**NOTE:**

Il Borrowing delle licenze ha le seguenti limitazioni:

- 1) la durata del borrowing è tra un minimo di 1 ora ed un massimo di 120 giorni
- 2) il "Client" deve essere su piattaforma Windows, mentre il "Server" può essere una qualsiasi piattaforma certificata.

Se questo documento non vi è stato completamente di aiuto, ed avete ancora dubbi e perplessità, contattate la nostra assistenza tecnica all'indirizzo [ittac.plm@siemens.com](mailto:ittac.plm@siemens.com) o telefonando al numero verde 800.900.047.

Hot-Line Siemens